LAPORAN PRAKTIKUM BASIS DATA

INSTALLASI XAMPP DAN STUDI KASUS

Dosen Pengampu : M. Ainurrohman, S.Kom

DISUSUN OLEH :

A.WAHYUDIN

(2502003)

TI 2A

POLITEKNIK PURBAYA TEGAL

TEKNIK INFORMATIKA 2025/2026

Tugas

1. Install Xampp
2. Studi Kasus Mengenai Perpustakaan

Jawaban

1. Install Xampp

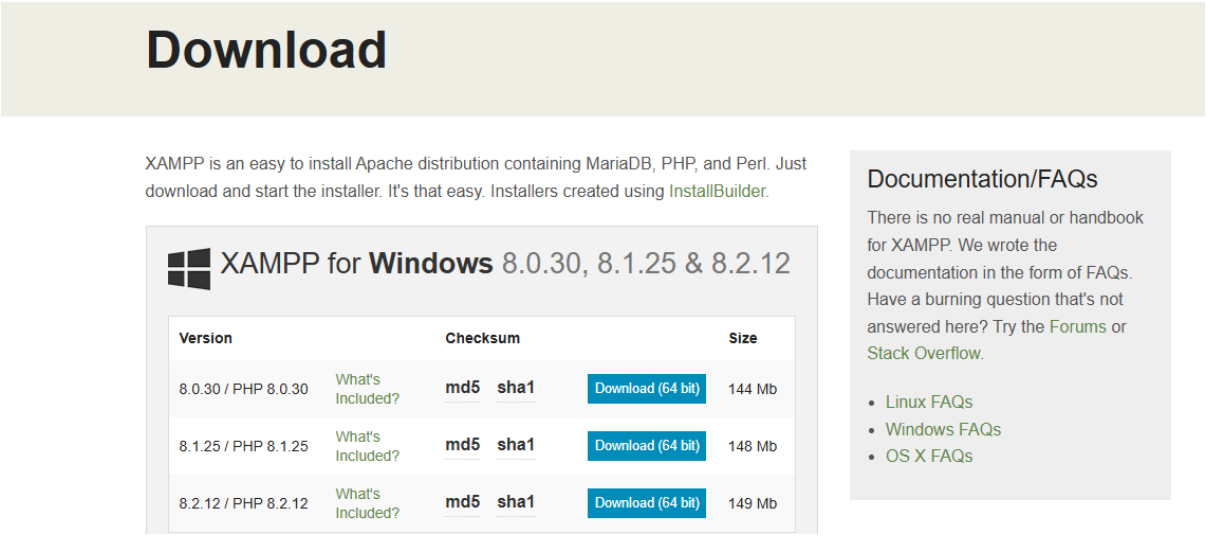

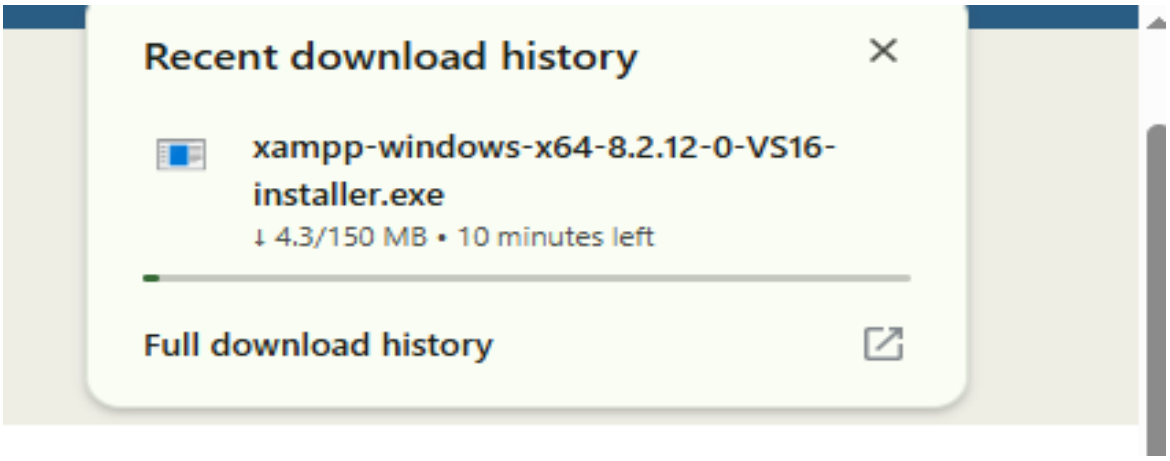

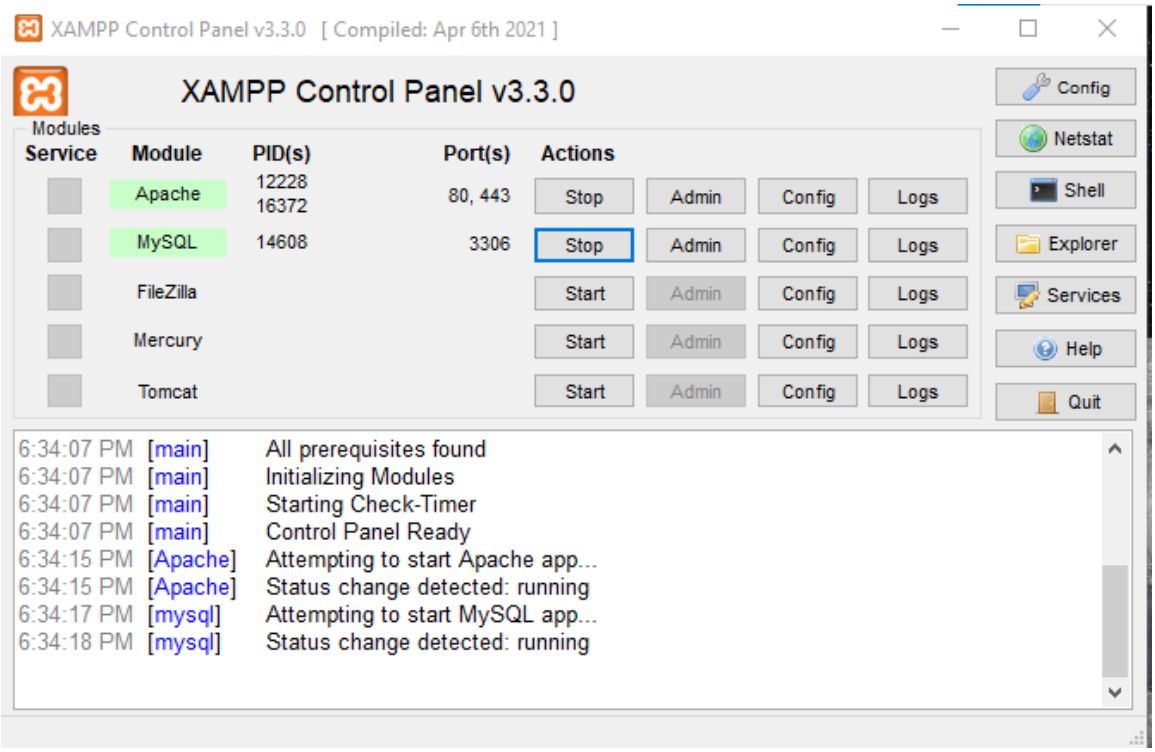

2. Studi Kasus Data Base Perppustakaan
   - Tabel Buku

Masukkan atribut id_buku, judul, penulis, penerbit, tahun terbit menjadi primary key.

   - Tabel Peminjam

Masukkan id_peminjam, id anggota, tanggal_peminjam, tanggal _pengembalian menjadi primary key.

- Tabel pengembalian

Server: 127.0.0.1 » Database: perpustakaan_wahyu1 » Tabel: pengembalian

Jelajahi | Struktur | SQL | Cari | Tambahkan | Ekspor | Impor | Hak Akses | Operasi | Trigger

Struktur tabel | Tampilan hubungan

#	Nama	Jenis	Penyortiran	Atribut	Tak Ternilai	Bawaan	Komentar	Ekstra	Tindakan
1	**id_pengembalian**	int(20)			Tidak	*Tidak ada*		AUTO_INCREMENT	Ubah Hapus Lainnya
2	**id_peminjam**	varchar(30)	utf8mb4_general_ci		Tidak	*Tidak ada*			Ubah Hapus Lainnya
3	**tanggal_pengembalian**	varchar(15)	utf8mb4_general_ci		Tidak	*Tidak ada*			Ubah Hapus Lainnya

Pilih Semua *Dengan pilihan:* Jelajahi Ubah Hapus Utama Unik Indeks Spasial Teks penuh

Masukkan Id_pengembalian,id_peminjam,tanggal pengembalian menjadi primary key.

- Tabel Pelanggan

Table structure | Relation view

#	Name	Type	Collation	Attributes	Null	Default	Comments	Extra	Action
1	**id_pelanggan**	int(13)			No	*None*		AUTO_INCREMENT	Change Drop More
2	**nm_pelanggan**	varchar(100)	utf8mb4_general_ci		No	*None*			Change Drop More
3	**alamat**	varchar(200)	utf8mb4_general_ci		No	*None*			Change Drop More
4	**no_telepon**	int(13)			No	*None*			Change Drop More

Masukkan id pelanggan, nama pelanggan, alamat, dan no telepon. Id pelanggan menjadi primary key.

- Tabel Penjualan

Table structure | Relation view

#	Name	Type	Collation	Attributes	Null	Default	Comments	Extra	Action
1	**id_penjualan**	int(13)			No	*None*		AUTO_INCREMENT	Change Drop More
2	**id_pelanggan**	int(13)			No	*None*			Change Drop More
3	**tgl_penjualan**	date			No	*None*			Change Drop More

Masukkan id penjualan, id pelanggan, dan tanggal penjualan. Id penjualan menjadi primary key.

- Tabel petugas

Server: 127.0.0.1 » Database: perpustakaan_wahyu1 » Tabel: petugas

Jelajahi | Struktur | SQL | Cari | Tambahkan | Ekspor | Impor | Hak

Struktur tabel | Tampilan hubungan

#	Nama	Jenis	Penyortiran	Atribut	Tak Ternilai	Bawaan	Komentar	Ekstra
1	**id_petugas**	int(20)			Tidak	*Tidak ada*		AUTO_INCRE
2	**nama**	varchar(30)	utf8mb4_general_ci		Tidak	*Tidak ada*		
3	**alamat**	varchar(40)	utf8mb4_general_ci		Tidak	*Tidak ada*		
4	**no_hp**	varchar(15)	utf8mb4_general_ci		Tidak	*Tidak ada*		

Pilih Semua *Dengan pilihan:* Jelajahi Ubah Hapus Utama Unik

Cetak Usulkan struktur tabel Move columns Normalisasi

Masukkan id_petugas, nama, Alamat, no_hp menjadi primary key.